

Résidence de Tourisme
Le Domaine d'Uhaina
 Urrugne | Saint-Jean-de-Luz (64)

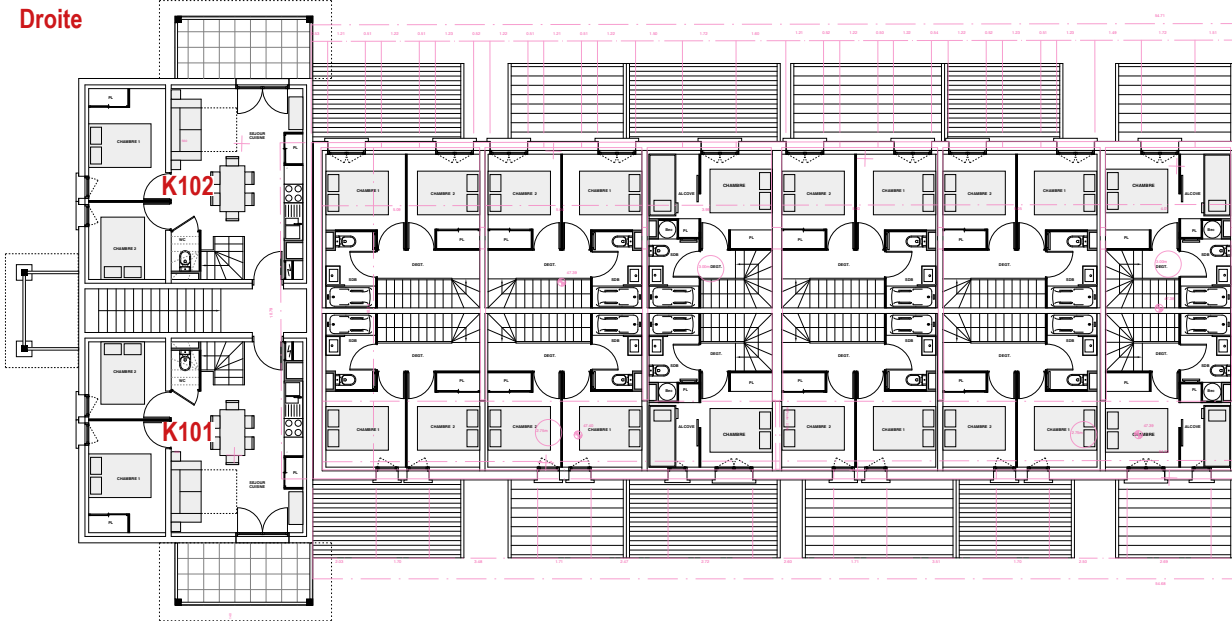

PLAN DU 1ER ETAGE
BATIMENT LA CARAVELLE

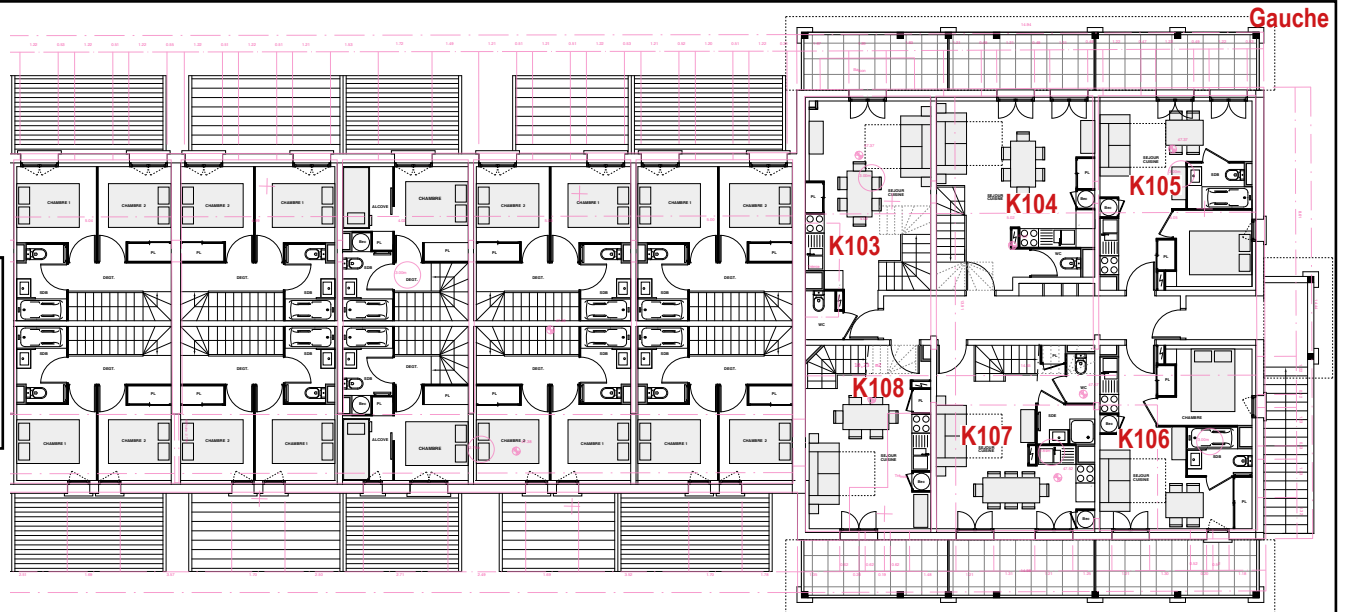
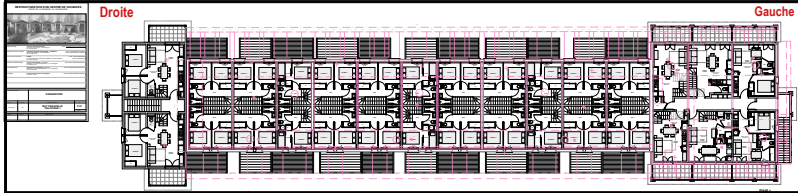
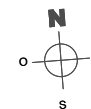

RESTRUCTURATION D'UN CENTRE DE VACANCES
 ROUTE DE LA CORNICHE - 64 122 URRUGNE



Maître d'Ouvrage	LINKCITY CENTRE SUD OUEST 22 Avenue de Pythagore - 33700 Mérignac tél: 05 33 65 23 52	e-mail: linkcity@bvgg.com
Maîtrise d'œuvre de conception	ATELIER D'ARCHITECTURE ALONSO - SARRAUTE 202 bis Quai de Brazza - 33 100 Bordeaux tél: 05 57 80 01 08	e-mail: jc.piazza@alonso-sarraute.fr c.sarraute@alonso-sarraute.fr
Bureau d'étude Thermique	CETAB 61 rue du professeur Lannelongue - Batiment D - 33 300 Bordeaux Tel: 05.57.19.12.00	e-mail: f.monrozier@cetab.fr c.duten@cetab.fr
Bureau de contrôle technique	Groupe QUALICONSULT Technoclub Batiment C - Avenue de l'Hippodrome - 31 170 Gradignan tél: 06 68 67 52 37	e-mail: cyrille.moreau@qualiconsult.fr
Coordinateur SPS	QUALICONSULT SECURITE Technoclub Batiment C - Avenue de l'Hippodrome - 31 170 Gradignan tél: 05.27.38.46.26	e-mail: arnaud.grassies@qualiconsult.fr
Paysagiste	David Aberardere (Architecte Paysagiste)	e-mail: david.aberardere@numercable.fr tél: 05 83 11 18 67



Emetteur du document		DOSSIER PRO	
DATE	ECHELLE	TITRE DU DOCUMENT	N°
26 Mars 2019	1/50'	BAT CARAVELLE Plan ETAGE 1	C 01
INDICE		MODIFICATION	